

**Zarządzenie Nr PM-538/2024
Prezydenta Miasta Gliwice**

z dnia 23 sierpnia 2024 roku

**w sprawie wydawania i użytkowania identyfikatorów uprawniających do wjazdu
do Strefy Ograniczonej Dostępności w Dzielnicy Śródmieście.**

Na podstawie art. 26 ust. 4, art. 31 ustawy z dnia 8 marca 1990 r. o samorządzie gminnym (tj. Dz.U. z 2024 r. poz. 609, ze zm.), art. 10 ust. 6 ustawy z dnia 20 czerwca 1997 r. Prawo o ruchu drogowym (tj. Dz.U. z 2024 r. poz. 1251, ze zm.), § 2 ust. 1 pkt. 2, § 2 ust. 2 Rozporządzenia Ministra Infrastruktury z dnia 23 września 2003 r. w sprawie szczegółowych warunków zarządzania ruchem na drogach oraz wykonywania nadzoru nad tym zarządzaniem (tj. Dz.U. z 2017 r. poz. 784, ze zm.) **zarządza się, co następuje:**

- § 1. Wprowadza się Strefę Ograniczonej Dostępności obejmującą ulice opisane w § 2 niniejszego zarządzenia. W części Dzielnicy Śródmieście obowiązuje zgodnie z zatwierdzonymi projektami organizacji ruchu, zakaz ruchu wyznaczony znakami pionowymi B-1 „zakaz ruchu w obu kierunkach”.
- § 2. Strefa Ograniczonej Dostępności obejmuje następujące ulice:
1. Rynek,
 2. ul. Zwycięstwa odc. od Pl. Inwalidów Wojennych do Rynku,
 3. ul. Matejki odc. od Rynku do ul. Tkackiej,
 4. ul. Bytomską odc. od Rynku do ul. Tkackiej,
 5. ul. Bankową odc. od ul. Kaczyniec do Rynku,
 6. ul. Krupniczą odc. od Rynku do ul. Kaczyniec,
 7. ul. Raciborską odc. od Pl. Wszystkich Świętych do Rynku,
 8. ul. Szkolną,
 9. ul. Plebańską odc. od Rynku do Pl. Wszystkich Świętych,
 10. ul. Krótką,
 11. ul. Średnią odc. od Pl. Inwalidów Wojennych do ul. Kaczyniec,
 12. ul. Siemińskiego od posesji nr 18 do skrzyżowania z ul. Jasnogórską.
- § 3. Zakaz ruchu obowiązujący w Strefie Ograniczonej Dostępności nie obowiązuje:
1. pojazdów oznaczonych identyfikatorem A podczas dojazdu do parkingu poza drogą,
 2. pojazdów z wystawionym identyfikatorem A, B do 15 minut,
 3. pojazdów oznaczonych identyfikatorem R,
 4. pojazdów oznaczonych identyfikatorem S do 15 minut,
 5. pojazdów przewożących osoby niepełnosprawne,
 6. rowerów, urządzeń transportu osobistego, hulajnóg elektrycznych, motorowerów elektrycznych,
 7. służb miejskich,
 8. firm ochroniarskich w czasie pełnienia obowiązków,
 9. pojazdów Taxi,
 10. dostaw w godzinach 6:00 – 12:00 do 15 minut,
 11. innych wymienionych na tabliczce pod znakiem B-1.
- § 4. Identyfikatory A, B oraz R obowiązują wyłącznie na następujących ulicach: Rynek, Zwycięstwa odc. od Pl. Inwalidów do Rynku, Matejki odc. od Rynku do Tkackiej, Bytomska odc. od Rynku do Tkackiej, Bankowej odc. od Kaczyniec do Rynku, Krupniczej odc. od Rynku do Kaczyniec, Raciborskiej odc. od Pl. Wszystkich Świętych

do Rynku, Szkolnej, Plebańskiej odc. od Rynku do Pl. Wszystkich Świętych, Krótkiej, Średniej odc. od Pl. Inwalidów do Kaczyniec (umożliwiają wjazd pod znak B-1 zgodnie z obowiązującą organizacją ruchu tj. tabliczkami umieszczonymi pod znakiem zakazu). Identyfikatory A, B, R nie zezwalają na wjazd na ul. Siemińskiego.

- § 5. Identyfikator S zezwala na wjazd wyłącznie na ul. Siemińskiego. Nie umożliwia on natomiast wjazdu na pozostałe ulice objęte Strefą Ograniczonej Dostępności.
- § 6. Wprowadza się Identyfikatory uprawniające do wjazdu do Strefy Ograniczonej Dostępności. Zasady i tryb wydawania i użytkowania Identyfikatorów A, B, R, S uprawniających do wjazdu do Strefy Ograniczonej Dostępności określa „Regulamin wydawania i użytkowania identyfikatorów uprawniających do wjazdu pojazdów do Strefy Ograniczonej Dostępności”, stanowiący Załącznik Nr 1 do niniejszego zarządzenia.
- § 7. Niniejsze zarządzenie uchyla Zarządzenie nr PM-8083/2023 Prezydenta Miasta Gliwice z dnia 12 lipca 2023 roku.
- § 8. Odpowiedzialnym za wykonanie zarządzenia jest naczelnik Wydziału Usług Komunalnych.
- § 9. Nadzór nad wykonaniem zarządzenia powierza się I Zastępcy Prezydenta Miasta.
- § 10. Zarządzenie podlega ogłoszeniu w Biuletynie Informacji Publicznej.
- § 11. Zarządzenie wchodzi w życie z dniem podpisania.

Katarzyna Kuczyńska - Budka

Prezydenta Miasta Gliwice

REGULAMIN WYDAWANIA I UŻYTKOWANIA IDENTYFIKATORÓW UPRAWNIAJĄCYCH DO WJAZDU POJAZDÓW DO STREFY OGRANICZONEJ DOSTĘPNOŚCI

Zasady wydawania Identyfikatorów

- § 1. Regulamin określa zasady wydawania i użytkowania Identyfikatorów typu A, B, R, S zwanych dalej Identyfikatorami, uprawniających do wjazdu do Strefy Ograniczonej Dostępności.
- § 2. Identyfikatory wydaje się jedynie w przypadku konieczności wjazdu za znak B-1 „zakaz ruchu w obu kierunkach” z tabliczką o treści: „Nie dotyczy pojazdów oznaczonych identyfikatorem A podczas dojazdu do parkingu poza drogą, pojazdów z wystawionym identyfikatorem A, B do 15 minut, pojazdów oznaczonych identyfikatorem R” lub tabliczką o treści: „Nie dotyczy pojazdów oznaczonych identyfikatorem S”.
- § 3. Identyfikator uprawnia do wjazdu pojazdu, w określonym na nim czasie, na warunkach określonych w niniejszym Regulaminie.
- § 4. Wydawanie identyfikatorów powierza się Naczelnikowi Wydziału Usług Komunalnych Urzędu Miejskiego w Gliwicach, zwany dalej organem wydającym.
- § 5. Identyfikatory wydawane są na podstawie postanowień zawartych w niniejszym Regulaminie dla pojazdów:
- mieszkańców i właścicieli mieszkań w Strefie Ograniczonej Dostępności,
 - właścicieli użytkujących, najemców lub dzierżawców lokali użytkowych znajdujących się w Strefie Ograniczonej Dostępności,
 - innych podmiotów realizujących przejazdy w Strefie Ograniczonej Dostępności.
- § 6. Identyfikator ważny jest wyłącznie w oryginale.
- § 7. Identyfikator należy umieścić za przednią szybą lub na przedniej szybie pojazdu, w taki sposób aby możliwe było odczytanie wszystkich danych na nim zawartych. Niewyłożenie Identyfikatora w miejscu widocznym, jak również zakrycie znajdujących się na nim danych traktowane będzie jak jego brak.
- § 8. Identyfikator nie zwalnia z obowiązku stosowania się do przepisów ustawy Prawo o ruchu drogowym.
- § 9. Identyfikator nie zwalnia z obowiązku uiszczania opłaty za parkowanie w Strefie Płatnego Parkowania (zgodnie z uchwałą Rady Miasta NR XVII/340/2020 z dnia 30 lipca 2020 r.)
- § 10. Za wydanie Identyfikatora nie pobiera się opłaty.
- § 11. Identyfikatory wydawane są na podstawie odpowiednio uzasadnionego i udokumentowanego wniosku.
- § 12. Identyfikatory wydaje się na okres nie dłuższy niż 12 miesięcy.
- § 13. Identyfikatory Typu A wydaje się w celu zapewnienia możliwości dojazdu do miejsca postojowego, którym dysponuje właściciel bądź użytkownik miejsca postojowego znajdującego się w Strefie Ograniczonej Dostępności. Dojazd do miejsca postojowego jest nieograniczony czasowo.
- § 14. Identyfikatory Typu B, S wydaje się w związku z:
- postojem mieszkańców, właścicieli lokali mieszkalnych oraz użytkowników lokali użytkowych znajdujących się wewnątrz obszaru objętego oznakowaniem typu B-1,
 - remontem i utrzymaniem infrastruktury,
 - transportem przesyłek kurierskich,
 - prowadzeniem transmisji radiowej bądź telewizyjnej,
 - przeprowadzką,
 - dostawą sprzętu i wyposażenia mieszkań i lokali użytkowych,
 - dostawą towarów,
 - decyzją administracyjną na realizację przedsięwzięcia odbywającego się w Strefie Ograniczonej Dostępności oraz jej przygotowaniem.

- § 15. Identyfikatory Typu B, S umożliwiają, krótkotrwały postój na jezdni ograniczony czasowo do 15 minut.
- § 16. Identyfikatory Typu R wydaje się w celu możliwości wjazdu na płytę rynku w szczególności w sytuacjach:
- wjazdu pojazdu w związku z ceremonią ślubną, dla jednego pojazdu pary młodej.
 - w związku z realizacją zadania zlecanego przez jednostki publiczne.
 - w związku z decyzją administracyjną na realizację przedsięwzięcia odbywającego się na Rynku oraz jej przygotowaniem.
- § 17. Dostawy do obiektów znajdujących się na Rynku realizuje się korzystając ze Strefy Ograniczonej Dostępności na podstawie Identyfikatora Typu B.
- § 18. Wniosek o wydanie identyfikatora należy składać w siedzibie Zarządu Dróg Miejskich, ul. Płowiecka 31, 41-100 Gliwice lub w innych punktach wskazanych na stronie internetowej Zarządu Dróg Miejskich – www.zdm.gliwice.pl, tel. 32 300 86 73, 32 300 86 68.
- § 19. Wzór wniosku, o którym mowa w § 18 zamieszczony jest na stronie internetowej Zarządu Dróg Miejskich – www.zdm.gliwice.pl.
- § 20. Do wniosku o wydanie Identyfikatora, należy dołączyć:
- Dla pojazdów określonych w § 5 lit. a:
 - ksero dowodu rejestracyjnego pojazdu jeżeli wnioskodawca jest właścicielem pojazdu (z zastrzeżeniem § 21),
 - kserokopię umowy najmu, użyczenia (z zastrzeżeniem § 21) lub leasingu pojazdu samochodowego jeżeli wnioskodawca nie jest właścicielem pojazdu,
 - dowód osobisty (do wglądu),
 - oświadczenie o zameldowaniu podlegające weryfikacji w Rejestrze Mieszkańców.
 - Dla pojazdów określonych w § 5 lit. b:
 - ksero dowodu rejestracyjnego pojazdu jeżeli wnioskodawca jest właścicielem pojazdu (z zastrzeżeniem § 21),
 - kserokopię umowy najmu, użyczenia (z zastrzeżeniem § 21) lub leasingu pojazdu samochodowego jeżeli wnioskodawca nie jest właścicielem pojazdu,
 - dowód osobisty (do wglądu),
 - kserokopia dokumentu potwierdzającego tytuł prawny do użytkowania lokalu użytkowego (z zastrzeżeniem § 21),
 - Dla pojazdów określonych w § 5 lit. c:
 - ksero dowodu rejestracyjnego pojazdu,
 - dokument uzasadniający potrzebę i celowość wjazdu i postoju w miejscu wskazanym we wniosku (z zastrzeżeniem § 21), a w szczególności, zlecenie na wykonanie określonych robót lub usług, zezwolenie na zajęcie pasa drogowego.
 - Dla Identyfikatorów Typu A konieczne jest dołączenie mapki z lokalizacją miejsca postojowego pojazdu, jako miejsce postoju pojazdu rozumie się miejsce o wymiarach 2,5 m x 6 m, do którego istnieje dojazd lecz bez konieczności zapewnienia właściwej jezdni manewrowej.
 - Dla Identyfikatorów Typu R dopuszcza się oświadczenie o możliwości korzystania z pojazdu o zadeklarowanym numerze rejestracyjnym zamiast ksera dowodu rejestracyjnego.
 - W szczególnej sytuacji dopuszcza się wydawanie Identyfikatora typu B, S na okaziciela, bez wskazania nr rejestracyjnego.
- § 21. W przypadku składania kserokopii umowy najmu, użyczenia lub kupna-sprzedaży pojazdu samochodowego albo umowy najmu lub dzierżawy lokalu albo dokumentów uzasadniających potrzebę i celowość wjazdu i postoju, anonimowane zostaną przedłożone dokumenty w zakresie danych osobowych innych osób fizycznych niż wnioskodawca. Kserokopie nie są zanonimizowane w przypadku złożenia zgody na przetwarzanie danych osobowych innych osób fizycznych niż wnioskodawca.
- § 22. Organ wydający rozpatruje wnioski w terminie do 14 dni od daty złożenia wniosku. W przypadku organizacji imprez wniosek powinien być złożony minimum z pięciodniowym wyprzedzeniem.
- § 23. Identyfikatory należy odebrać w siedzibie Zarządu Dróg Miejskich w Gliwicach.

- § 24. Liczba Identyfikatorów B, S wydanych dla jednego lokalu mieszkalnego znajdującego się w budynku położonym na obszarze Strefy Ograniczonej Dostępności wydanych na podstawie kserokopii umowy najmu, użyczenia lub leasingu pojazdu samochodowego nie może być większa niż dwa. Liczba Identyfikatorów A wydanych dla jednego lokalu mieszkalnego znajdującego się w budynku położonym na obszarze Strefy Ograniczonej Dostępności odpowiada liczbie wykazanych miejsc postojowych w rozumieniu § 20 lit. d.
- § 25. Liczba Identyfikatorów wydanych dla jednego lokalu użytkowego znajdującego się w budynku położonym na obszarze Strefy Ograniczonej Dostępności nie może być większa niż jeden.
- § 26. W uzasadnionych przypadkach dopuszcza się wskazanie na jednym Identyfikatorze kilku numerów rejestracyjnych pojazdów jednego podmiotu. W takim przypadku w tym samym czasie możliwy jest wjazd wyłącznie jednego pojazdu wskazanego na Identyfikatorze.
- § 27. W uzasadnionych przypadkach dopuszcza się możliwość wydania więcej niż dwóch Identyfikatorów, o których mowa w § 24 i 25.
- § 28. Organ wydający, niezależnie od wniosku, może sam określić na Identyfikatorze okres jego ważności w zależności od długości okresu, w jakim istnieją przyczyny uzasadniające wydanie Identyfikatora.
- § 29. W wypadku zmiany pojazdu (marka i numer rejestracyjny), na który wydano Identyfikator, na wniosek Wnioskodawcy, organ wydający wyda nowy Identyfikator, po uprzednim zwrocie oryginału dotychczasowego Identyfikatora.
- § 30. W uzasadnionych przypadkach dla Identyfikatorów B, R, S o terminie ważności krótszym niż 24 godz. identyfikator może zostać przekazany elektronicznie w formie pliku PDF.

Postanowienia końcowe

- § 31. Właściwy organ ma prawo odmówić wydania Identyfikatora w szczególności w następujących wypadkach:
- a. stwierdzenia braku istnienia podstawy do wydania Identyfikatora,
 - b. uznania przez organ wydający, że podany w uzasadnieniu wniosku cel wjazdu i postoju jest nieprawdziwy, bądź nieaktualny,
 - c. negatywnej opinii organów kontrolnych (Policji, Straży Miejskiej) dotyczącej użytkowania wcześniej wydanych Identyfikatorów (Identyfikatora),
 - d. jeżeli wniosek jest niekompletny i nie zawiera wszystkich danych.
- § 32. Od odmowy wydania Identyfikatora stronie przysługuje odwołanie.
- § 33. Organy kontrolujące (Policja, Straż Miejska) w przypadku stwierdzenia łamania zasad i warunków ujętych w niniejszym regulaminie lub określonych w Identyfikatorze, mogą Identyfikator zatrzymać. Zatrzymany Identyfikator może zostać unieważniony przez organ wydający.
- § 34. Na potrzeby związane z organizacją ruchu Zarząd Dróg Miejskich prowadzi rejestr wydanych Identyfikatorów oraz rejestr miejsc postojowych w Strefie Ograniczonej Dostępności. Rejestr udostępniony jest organom uprawnionym do kontroli drogowej.

Katarzyna Kuczyńska - Budka

Prezydent Miasta Gliwice

Prezydenta Miast Gliwice
z dnia 23.08.2024 r.

WZORY IDENTYFIKATORÓW

Awers



IDENTYFIKATOR TYPU A
NR 0023
DATA WAŻNOŚCI:
09.08.2022
NR REJESTACYJNY POJAZDU:
SG 00000

Podpis wydającego

Zarząd Dróg Miejskich w Gliwicach
ul. Płowiecka 31
44-121 Gliwice
Tel. +48 (32) 300 86 01
www.zdm.gliwice.pl

Rwers

Warunki korzystania z identyfikatora:

1. Kierujący pojazdem musi posiadać oryginał zezwolenia (wszelkie kopiowanie bez zgody wystawiającego jest zabronione).
2. Identyfikator należy umieścić za przednią szybą lub na przedniej szybie pojazdu w taki sposób, aby możliwe było odczytanie wszystkich danych na nim zawartych. Niewyłożenie Identyfikatora w miejscu widocznym, jak również zakrycie znajdujących się na nim danych, traktowane będzie jak jego brak.
3. Identyfikator nie zwalnia ze stosowania przepisów ustawy „Prawo o ruchu drogowym”.
4. Identyfikator A umożliwia dojazd do miejsca postojowego poza drogą publiczną oraz krótkotrwały postój ograniczony czasowo do 15 minut.

STREFA OGRANICZONEJ DOSTĘPNOŚCI



IDENTYFIKATOR TYPU B
NR 0023
DATA WAŻNOŚCI:
09.08.2022
NR REJESTACYJNY POJAZDU:
SG 00000

Podpis wydającego

Zarząd Dróg Miejskich w Gliwicach
ul. Płowiecka 31
44-121 Gliwice
Tel. +48 (32) 300 86 01
www.zdm.gliwice.pl

Warunki korzystania z identyfikatora:

1. Kierujący pojazdem musi posiadać oryginał zezwolenia (wszelkie kopiowanie bez zgody wystawiającego jest zabronione).
2. Identyfikator należy umieścić za przednią szybą lub na przedniej szybie pojazdu w taki sposób, aby możliwe było odczytanie wszystkich danych na nim zawartych. Niewyłożenie Identyfikatora w miejscu widocznym, jak również zakrycie znajdujących się na nim danych, traktowane będzie jak jego brak.
3. Identyfikator nie zwalnia ze stosowania przepisów ustawy „Prawo o ruchu drogowym”.
4. Identyfikator Typu B umożliwia krótkotrwały postój na jezdni ograniczony czasowo do 15 minut.

STREFA OGRANICZONEJ DOSTĘPNOŚCI



IDENTYFIKATOR TYPU R
NR 0023
DATA WAŻNOŚCI:
w dniu 11.09.2021
NR REJESTACYJNY POJAZDU:
SG 00000

Podpis wydającego

Zarząd Dróg Miejskich w Gliwicach
ul. Płowiecka 31
44-121 Gliwice
Tel. +48 (32) 300 86 01
www.zdm.gliwice.pl

Warunki korzystania z identyfikatora:

1. Kierujący pojazdem musi posiadać oryginał zezwolenia (wszelkie kopiowanie bez zgody wystawiającego jest zabronione).
2. Identyfikator należy umieścić za przednią szybą lub na przedniej szybie pojazdu w taki sposób, aby możliwe było odczytanie wszystkich danych na nim zawartych. Niewyłożenie Identyfikatora w miejscu widocznym, jak również zakrycie znajdujących się na nim danych, traktowane będzie jak jego brak.
3. Identyfikator nie zwalnia ze stosowania przepisów ustawy „Prawo o ruchu drogowym”.
4. Identyfikator Typu R umożliwia postój na Rynku ograniczony czasowo do 15 minut lub w czasie trwania ceremonii ślubnej.

STREFA OGRANICZONEJ DOSTĘPNOŚCI





Warunki korzystania z identyfikatora:

1. Kierujący pojazdem musi posiadać oryginał zezwolenia (wszelkie kopiowanie bez zgody wystawiającego jest zabronione).
2. Identyfikator należy umieścić za przednią szybą lub na przedniej szybie pojazdu w taki sposób, aby możliwe było odczytanie wszystkich danych na nim zawartych. Niewyłożenie Identyfikatora w miejscu widocznym, jak również zakrycie znajdujących się na nim danych, traktowane będzie jak jego brak.
3. Identyfikator nie zwalnia ze stosowania przepisów ustawy „Prawo o ruchu drogowym”.
4. Identyfikator Typu S umożliwia w ciągu ul. Siemińskiego ograniczony czasowo do 15 minut.

STREFA OGRANICZONEJ DOSTĘPNOŚCI

Katarzyna Kuczyńska - Budka

Prezydent Miasta Gliwice

Strefa Ograniczonej Dostępności

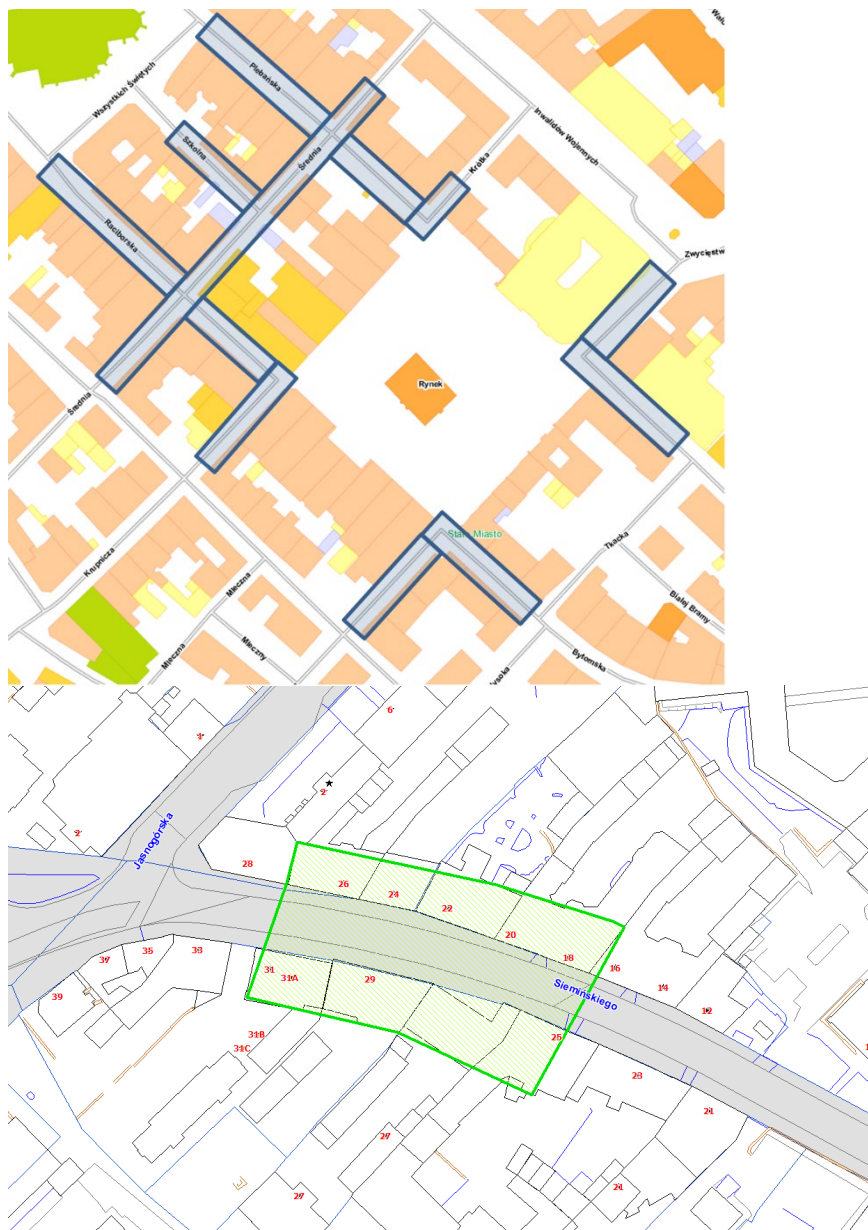

Katarzyna Kuczyńska - Budka

Prezydent Miasta Gliwice

Dokument podpisany kwalifikowanym podpisem elektronicznym